Die **Kur- und Bäder GmbH Bad Dürrheim** ist die örtliche **Tourismusorganisation** und eine hundertprozentige Tochter der Stadt Bad Dürrheim. Eine wesentliche Einrichtung unseres Unternehmens ist das **Wellness- und Gesundheitszentrum Solemar** mit den Bereichen Therme, Sauna, Gastronomie und Boutique, Fitness im Solemar, das ambulante Therapie- und Rehazentrum sowie das BAD DÜRRHEIMER WellnessCenter.

Darüber hinaus gehören das Kurhaus, das Hallen- und Freibad Minara, sowie das Haus des Gastes, die Kurgärtnerei, der Kurpark und diverse Freizeitanlagen ebenfalls dem Unternehmen an. Neben der touristischen **Vermarktung** des dreifach prädikatisierten Kurortes, sind die stetige **Weiterentwicklung** und der Ausbau der touristischen Angebote, sowie die Planung und Durchführung touristischer Projekte ein zentrales Aufgabenfeld der Kur- und Bäder GmbH Bad Dürrheim.

Das Solemar in Bad Dürrheim sucht zur Unterstützung des Technikteams

Elektroniker/in für Energie- und Gebäudetechnik m/w/d

Ihre Aufgaben:

- Inspektion, Wartung und Instandhaltung von Elektroanlagen
- Betreuung der haustechnischen Anlagen mit Schwerpunkt Bädertechnik (Abwasser-, Wasser- und Wärmeversorgungsanlagen etc.)
- Störungsbedingte Instandsetzung und Durchführung von Reparaturen
- Führen und Pflegen von Fehler-, Prüf-, Wartungs- und Inspektionsberichten

Ihr Profil:

- abgeschlossene Ausbildung als Elektroniker für Energie- und Gebäudetechnik
- Kenntnisse der relevanten Normen und gesetzlichen Prüfung an Gebäuden / technischen Anlagen
- Bereitschaft zum Schichtdienst und zum Dienst am Wochenende
- Selbständige Arbeitsweise, geprägt von einem hohen Maß an Ergebnis- und Zielorientierung

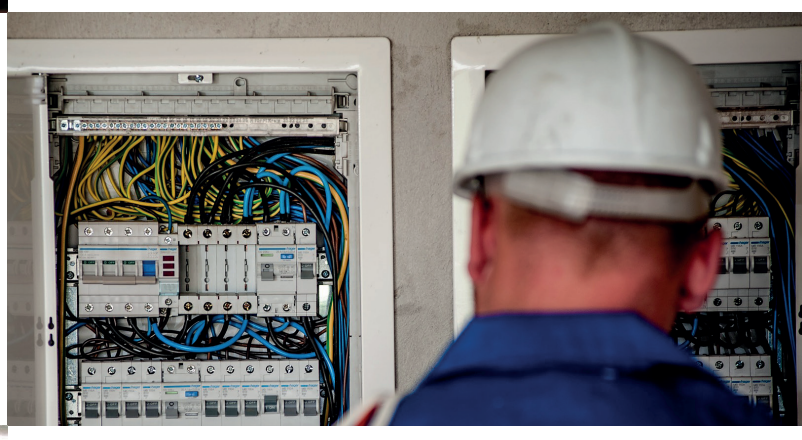

Wir bieten Ihnen:

- Ein abwechslungsreiches Aufgabengebiet in einem motivierten Team
- Moderne und strukturierte Arbeitsabläufe (QM-System)
- Förderung von internen und externen Fort- und Weiterbildungen
- Attraktive Mitarbeiterbenefits

Und jetzt sind Sie dran!

Sie möchten diese spannende Herausforderung annehmen und Teil unseres Teams werden?
Dann freuen wir uns über Ihre aussagekräftige Bewerbung unter Angabe Ihres frühestmöglichen Eintrittstermins.

Kur- und Bäder GmbH Bad Dürrheim
Frau Katja Berrer
Luisenstraße 4, 78073 Bad Dürrheim
Tel. 0 77 26 / 66 63 38
bewerbung@badduerrheim.de

www.badduerrheim.de

Bad Dürrheim
Wo täglich neue Kräfte wachsen!